COPENHAGUE, FIORDOS Y OSLO

Descripción

• Programa: **Copenhague, Fiordos y Oslo**
• Ciudades: Copenhague > Aarhus > Stavanger > Bergen > Flåm > Región de los fiordos > Oslo
• Salidas:
  ◦ Agosto: 12, 19.
  ◦ Septiembre: 02, 09.
• Duración: 8 días / 7 noches
• Origen: **Madrid · Barcelona · Valencia · Bilbao · Málaga (consultar otros puntos de salida)**

Itinerario

Día 1 - ESPAÑA > COPENHAGUE

Presentación en el aeropuerto con al menos dos horas de antelación y salida en vuelo regular con destino a Copenhague. Traslado opcional al hotel. El check - in en el hotel estará disponible desde las 15.00hs. Si su vuelo llega antes de ese horario, podrá dejar las maletas y salir a recorrer la ciudad a su aire. La historia de Copenhague se remonta a alrededor del año 800, cuando surge en torno a un pequeño pueblo de pescadores. Desde el año 1300 se convirtió en la capital. Encuentro con el guía acompañante en el hotel por la tarde o a primera hora del día siguiente. Alojamiento. **Noche en Copenhague.**

Día 2 - COPENHAGUE > AARHUS · AD

Desayuno en el hotel.

Por la mañana, visita panorámica de la ciudad. Apreciaremos su antigua arquitectura, el distrito y puerto de Nyhavn. En esta ciudad con mil años de antigüedad, su encanto histórico ofrece al mismo tiempo todo lo que se espera de una moderna metrópolis: teatros, museos, restaurantes, tiendas... Otros puntos de interés por los que pasaremos serán el Palacio de Amalienborg, casa de la realeza de Dinamarca, el Palacio de Christiansborg donde se encuentra el Parlamento danés, el Museo Nacional de Historia o el edificio de la bolsa, entre otros. Para terminar nuestro recorrido, no podría faltar la muy famosa y conocida "Sirenita". Salida hacia Aarhus tomando el ferry en Odden. Alojamiento. **Noche en Aarhus.**

Día 3 - AARHUS > HIRTSHALS > CRUCERO NOCTURNO · MP

Desayuno en el hotel.

Por la mañana paseo panorámico por Aarhus; esta es la segunda ciudad más poblada de Dinamarca y fue nombrada capital europea de la cultura en 2017. Su ubicación estratégica la convirtió en una importante ciudad vikinga, y luego en un floreciente lugar comercial. Parada en la catedral románico-gótica. Tiempo libre para seguir descubriendo la ciudad por cuenta propia. Por la tarde continuaremos hacia el norte de Dinamarca para llegar a Hirtshals donde tomaremos un crucero nocturno que nos llevará a Noruega. **Cena** y alojamiento. **Noche a bordo en cabina Seaside.**

Día 4 - CRUCERO NOCTURNO > STAVANGER · AD

Desayuno a bordo.

Desembarque a primera hora. Por la mañana paseo panorámico con nuestro guía acompañante para descubrir el encantador casco antiguo de Stavanger. Resto del día libre. Recomendamos realizar una de las dos actividades opcionales:

Excursión opcional crucero por el fiordo de Lyse (no incluida):

Traslado al muelle para tomar el crucero que nos llevará por el Lysefjord y desde el cuál admiraremos el Preikestolen o Púlpito. Recorreremos diversos puntos, entre ellos Fantahålå (Cueva del Vagabundo) donde se escondían los "vagabundos" en los viejos tiempos, veremos desde el agua el famoso Preikestolen, y veremos la imponente cascada de Hengjanefossen, donde intentaremos acercarnos lo máximo posible para sentir el agua cayendo virgen. Regreso a Stavanger y traslado al hotel. El barco dispone de un quiosco a bordo.

Excursión opcional crucero por el fiordo de Lyse y ascensión al Preikestolen (no incluida):

Traslado al muelle de Stavanger para tomar el crucero que nos llevará por el Lysefjord y desde el cuál admiraremos el Preikestolen o Púlpito. Recorreremos diversos puntos, entre ellos Fantahålå (Cueva del Vagabundo) donde se escondían los "vagabundos" en los viejos tiempos, veremos desde el agua el famoso Preikestolen y la imponente cascada de Hengjanefossen, donde intentaremos acercarnos lo máximo posible para sentir el agua cayendo virgen. Llegada a Forsand y traslado por carretera hasta el punto de comienzo de la caminata. Llegar hasta el Preikestolen y poder admirar las vistas al fiordo de Lyse supone uno de los mejores espectáculos visuales del mundo. La subida exige unas dos horas de subida, así como también de bajada y un tiempo de 30 minutos para disfrutar de las vistas desde el Púlpito. Finalizada la caminata, un vehículo estará esperando para el regreso a Stavanger. La subida y bajada se realiza por cuenta propia de los pasajeros sin guía acompañante. Importante: esta opcional puede ser cancelada sin previo aviso por condiciones meteorológicas. Por la naturaleza agreste del lugar es importante que los pasajeros que realicen esta actividad sean activos, tengan una buena

condición física y lleven calzado adecuado. Recomendamos adquirir previamente comida para esta actividad.

Alojamiento en el hotel. **Noche en Stavanger.**

Día 5 - STAVANGER > BERGEN · AD

Desayuno en el hotel.

Salida en dirección a Bergen. En el camino, tomaremos 2 ferries: uno desde Mortavika a Årsvågen y otro desde Sandvikvåg a Halhjem. Llegada a Bergen y tiempo libre para el almuerzo (no incluido). Por la tarde, visita panorámica de Bergen con guía local para conocer los lugares más emblemáticos de la ciudad, incluyendo el famoso mercado de pescado y el barrio Hanseático, Patrimonio de la Humanidad (UNESCO). Alojamiento. **Noche en Bergen.**

Día 6 - BERGEN > FIORDO DE LOS SUEÑOS > REGION DE LOS FIORDOS · MP

Desayuno en el hotel.

Salida hacia la región de los fiordos hasta llegar a Flåm, conocido pueblo a orillas del fiordo, y embarque en un crucero que nos llevará por el Sognefjord o fiordo de los Sueños. Hoy existe la posibilidad de realizar opcionalmente un espectacular viaje en tren ascendiendo casi 900 metros con increíbles vistas del fiordo.

Excursión opcional tren de Flåm (no incluida):

El famoso tren panorámico de Flåm (Flåmsbana), considerado por muchos uno de los más increíbles viajes de tren, es una de las líneas de ferrocarril más empinadas del mundo, ya que presenta una inclinación del 5,5 % en casi el 80 % del trayecto. A lo largo de su recorrido, el tren permite ver parajes naturales fantásticos, montañas escarpadas, impresionantes cascadas y un total de veinte túneles. Se tomará el tren escénico regional en Bergen o Voss hasta Myrdal, para aquí cambiar de tren y subirse al tren panorámico. El viaje termina llegando a Flåm. La ruta podría verse alterada debido a cuestiones operativas. Debido a la reducción de horarios, posiblemente no sea posible reservar esta actividad opcional en las salidas del mes de septiembre (consultar).

Después continuaremos hasta nuestro alojamiento en una zona rural rodeada de naturaleza. **Cena** y alojamiento. **Noche en la región de los fiordos.**

Día 7 - REGION DE LOS FIORDOS > OSLO · AD

Desayuno en el hotel.

Continuaremos nuestra ruta a través de montañas, valles y paisajes increíbles con numerosos pueblos esparcidos por la naturaleza, tomando los correspondientes ferris de conexión dependiendo de la situación de nuestro hotel, y veremos por fuera la iglesia de Borgund, una iglesia de madera que data de 1180. Por la tarde continuaremos hacia el lago Tyrifjord y llegada al hotel. **Noche en Oslo.**

Día 8 - OSLO > ESPAÑA

Desayuno en el hotel.

En función de la hora de salida de su vuelo, visita panorámica de la ciudad, incluyendo el parque Frogner con el conjunto escultórico de Vigeland, pasando ante el Ayuntamiento, el Palacio Real, y la moderna Ópera (en caso de que su vuelo tenga salida en la mañana, solo es posible realizar la visita panorámica en caso de que se añada una noche extra. Consúltenos suplemento). Para vuelos con salida a partir de las 17.00 hrs de regreso a España, si es posible realizar en la mañana la visita panorámica de la ciudad.

Traslado opcional al aeropuerto. **Fin de nuestros servicios.**

FIN DEL VIAJE.

Alojamientos previstos o similares

CATEGORÍA ÚNICA	
Hotel	**Destino**
Scandic Copenhaguen	Copenhague
Scandic Aarhus City	Aarhus
Scandic The Mayor	Aarhus
Cabina Seaside Cía Fjord Line	Crucero Nocturno
Scandic Stavanger City	Stavanger
Zander K	Bergen
Comfort Bergen	Bergen
Scandic Ornen	Bergen
Kviknes	Region De Los Fiordos
Quality Sogndal	Region De Los Fiordos
Leikanger	Region De Los Fiordos
Balestrand	Region De Los Fiordos
Scandic Solli	Oslo

Precios desde

CATEGORÍA ÚNICA			
Fechas	**Precio desde DBL**	**Precio desde SGL**	**Precio desde TPL**
02-Sep-2025 / 09-Sep-2025	2.485,00 €	3.325,00 €	0,00 €

Ficha de viaje. Precio pendiente de revisión. Este documento no genera ningún bloqueo ni reserva aérea/terrestre

Incluye

- Billete de avión en clase turista con Iberia en clase A con 1 pieza de equipaje facturado incluido.
- 6 noches de alojamiento en hoteles mencionados o similares en régimen de alojamiento y desayuno.
- 1 noche a bordo del crucero nocturno Fjord Line Hirtshals - Stavanger en cabina Seaside en régimen de alojamiento y desayuno.
- 2 cenas de 3 platos o buffet (días 3 y 6).
- Guía acompañante de habla castellana en tour regular durante todo el recorrido (días 2 al 7).
- Excursiones indicadas en el itinerario: visitas panorámicas de Copenhague (día 2), Aarhus (día 3), Bergen (día 5) y Oslo (día 8, sujeto a horario de vuelo de regreso confirmado).
- Ferry por el fiordo de los sueños (día 6) y ferries de conexión.
- **Seguro básico de inclusión** (consulta condiciones y opciones de **ampliación del seguro).**
- Tasas aéreas (a reconfirmar el día de la emisión).

No incluye

- **Excursiones opcionales:**
  - Crucero por el fiordo de Lyse (día 4): 140 €.
  - Crucero por el fiordo de Lyse y ascensión a la roca del Púlpito (día 4): 240 €.
  - Tren de Flåm: (día 6): 120 €.
- Gastos personales.
- Comidas, bebidas, o cualquier otro gasto no mencionado como incluido.
- Servicios no especificados.
- Extras de ningún tipo en los hoteles.
- Excesos de equipaje.
- Reserva de asientos en los vuelos: La mayoría de las compañías cobran un suplemento por reservar asientos con antelación. Se haga esta reserva con suplemento o sin él, por favor tenga en cuenta que la compañía se reserva el derecho de cambiar/cancelar los asientos en cualquier momento del viaje.
- Seguro opcional de asistencia en viajes y anulación.
- Consulta condiciones y opciones de ampliación del seguro.

Condiciones

Observaciones

Traslado de entrada privado aeropuerto Copenhague / hotel: 100 € coche/trayecto (1-3 personas)

Traslado de salida privado hotel Oslo / aeropuerto: 135 € coche/trayecto (1-3 personas)

Condiciones de cancelación de la porción aérea:
Consultar con el departamento de booking una vez realizada la reserva.

Condiciones de cancelación de la porción terrestre.
Desde la confirmación hasta 36 días antes de la salida: sin gastos.
Desde los 35 días a los 21 días antes de la salida: 25 % del valor del paquete turístico.
Desde los 20 días a los 8 días antes de la salida: 50 % del valor del paquete turístico.
Desde los 7 días o menos o no show: 100 % del valor del paquete turístico.

INFORMACIÓN NORMALIZADA DE VIAJE COMBINADO

https://cdn-prometeus.s3.eu-west-1.amazonaws.com/contenidos/15/CONDICIONES_GENERALES/Formulario_de_informacion_normalizada.pdf

CONDICIONES DE ENTRADA

www.destinosdelmundo.es/visados-y-otros-tramites

A TENER EN CUENTA

- Precios por persona en Hab. Doble
- Mínimo 2 pax. Máximo 49 pax.
- La habitación triple no se aconseja para 3 adultos debido a que la cama extra es tipo plegatín.
- La categoría hotelera es la estimada por Destinos del Mundo.
- El orden de las visitas podrá alterarse por razones técnicas.
- Los itinerarios denominados Tour Regular/Chárter son viajes que se realizan en grupo.
- Para programas especiales de "viaje de novios", pasajeros viajando con descuentos o promociones especiales en luna de miel, aniversarios de boda o similares, se les podrá solicitar en destino documentación que lo acredite, debiendo advertir de este punto al contratar su viaje. Si no se especifica expresamente, se entenderá que no existen atenciones, promociones o similares por estos motivos.
- **TIEMPO LÍMITE EMISIÓN:** En caso de no haber recibido el pago/bono en la fecha indicada, la compañía aérea cancelará automáticamente la reserva de los vuelos, ya que los billetes no serán emitidos. La Agencia deberá realizar una nueva petición de vuelos para proceder a la recuperación de las plazas aéreas, pero no podremos garantizar nunca que se confirmarán con la misma compañía, en la misma clase confirmada inicialmente y con la misma tarifa por lo que puede haber suplementos sobre el precio inicial.
- IMPORTANTE: Les recordamos que es obligación de los clientes, el facilitarnos los nombres completos, según figuran en sus pasaportes. El cambio de nombre puede suponer hacer una nueva reserva aérea con diferente tarifa o penalización. Así cómo necesario disponer de un pasaporte con una validez mínima de 6 meses a la fecha de salida del país. Recomendamos que el pasajero consulte con su embajada si es necesario visado para los países que vaya a visitar
- Según la **resolución 830 de IATA** por favor consultar con los clientes si desean proporcionar su información de contacto (número de teléfono móvil y / o correo electrónico/dirección) a las aerolíneas que participan en el itinerario con el fin de contactarles en caso de alteraciones en los vuelos.
- El importe de las tasas aéreas y el carburante, están sujetos a cambios hasta el momento de la emisión de los billetes aéreos.
- Estos precios han sido calculados en la fecha de envío de la cotización en base a los tipos de cambio de divisa, al precio de transporte derivado coste combustible o de otras fuentes de energía y al nivel de impuestos y tasas sobre los servicios de viaje incluidos en el contrato en dicha fecha. Hasta 20 días antes de la salida, los precios podrán incrementarse de acuerdo con lo establecido en el apartado 11 de las Condiciones Generales. De igual modo el viajero tendrá derecho tendrá derecho a reducción de precio por variación a su favor de dichos conceptos, pudiendo la agencia de viajes en tal caso deducir del reembolso los gastos administrativos reales de su tramitación.
- Consultar posibles suplementos en base a la disponibilidad en las clases aéreas cotizadas y periodos especiales. Las tasas aéreas pueden variar, el precio se reconfirmará en el momento de la emisión de los billetes aéreos. Consultar suplementos y cenas obligatorias Navidad o fechas especiales.

- **SEGURO:** Este viaje se rige por las siguientes **Condiciones Generales de contratación**. Todos nuestros viajes combinados incluyen **un seguro de viaje básico** Consulta condiciones y opciones de **ampliación del seguro**.
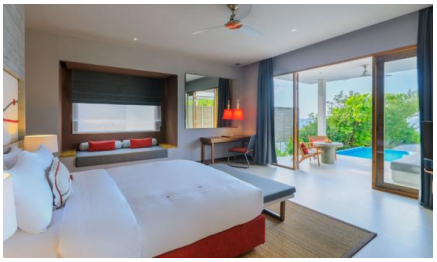
Destinos del Mundo