



BELLEZA NATURAL EN PRIVADO



Descripción

- Programa: **Belleza natural en privado**
- Ciudades: Windhoek > PN Etosha > Twfelfontein > Swakopmund > Desierto Namib
- Salidas: diarias
- Duración: 10 días / 7 noches.
- Origen: Madrid, Barcelona, Valencia, Bilbao, Málaga y Sevilla
- **Código: 25132**

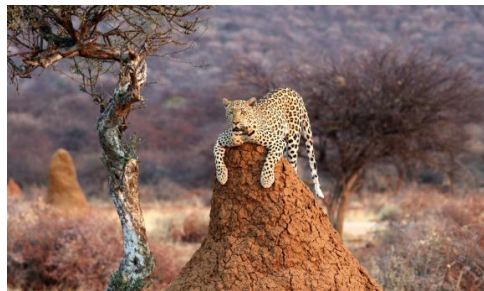

Itinerario

Día 1 - ESPAÑA > WINDHOEK

Salida en vuelo con destino Windhoek vía ciudad de conexión. Noche a bordo.

Día 2 - WINDHOEK

Llegada, asistencia y traslado al hotel. Resto del día libre en esta pequeña y encantadora ciudad con aire colonial. Alojamiento.

Día 3 - WINDHOEK > PN ETOSHA · MP

Desayuno. Salida hacia Okahandja, donde si el tiempo lo permite visitamos el mercado de Mbangura, y Otjiwarongo. Por la tarde safari corto por el interior del Parque Nacional de Etosha. **Cena** y alojamiento.

Día 4 - PN ETOSHA · MP

Media pensión. Día completo de safari en vehículo 4x4. El parque nacional de Etosha es uno de los parques más grandes de África. Etosha debe su paisaje único a la cuenca de un lago generalmente seco de aproximadamente 5.000 km². De las 114 especies de mamíferos encontradas en el parque varios son difíciles de encontrar en otras zonas de Africa y se encuentran en peligro de extinción, como el rinoceronte negro, guepardo e impala de frente negra. Alojamiento.

Día 5 - PN ETOSHA > POBLADO HIMBA > TWYFELFONTEIN · MP

Desayuno. Salida hacia la región de Damaraland con sus increíbles formaciones geológicas. De camino visitamos la famosa tribu de pastores seminómadas Himba. Por la tarde recorreremos en vehículo 4x4 abierto los cauces secos de los ríos en busca del raro elefante del desierto (excursión en regular con otros clientes del lodge). **Cena** y alojamiento.

Día 6 - TWYFELFONTEIN > SWAKOPMUND · AD

Desayuno. Visita de los más de 2.000 grabados rupestres realizados por cazadores bosquimanos en la edad de piedra, la mayor muestra de este arte de África. Continuamos hacia Swakopmund, una pequeña ciudad vacacional a orillas del Atlántico. Por la tarde visita guiada de la ciudad y también se pueden hacer opcionalmente alguna de las actividades que se ofertan en la ciudad como los quadbiking o conocer el Sándwich Harbour. Alojamiento.

Día 7 - SWAKOPMUND > WALVIS BAY > DESIERTO DEL NAMIB · MP

Desayuno. Crucero para contemplar delfines y leones marinos mientras disfrutamos de las ostras locales y vino espumoso. Continuación hacia el Desierto del Namib. a través del Paso de Ghaub y de Kuiseb. **Cena** y alojamiento.

Día 8 - DESIERTO DEL NAMIB · PC

Pensión completa. Visita de las famosas dunas de Sossusvlei y Deadvlei, algunas de más de 300 metros de altura. Según la hora del día, adquieren diversos colores – de amarillo a rojo, pasando por tonos diferentes de naranja. Subiremos a una de las dunas para darnos cuentas de la enorme inmensidad de este desierto. Visita del Cañón de Sesriem una estrecha garganta de cerca de 1 km de longitud. Su nombre viene de la época en que los pioneros tenían que atar 6 medidas de cuero para extraer el agua de las pozas. Alojamiento.

Día 9 - DESIERTO DEL NAMIB > WINDHOEK > ESPAÑA · AD

Desayuno. Regreso a Windhoek y traslado al aeropuerto para salir en vuelo de regreso vía ciudades de conexión. Noche a bordo.

Día 10 - ESPAÑA

Llegada y fin de nuestros servicios.

FIN DEL VIAJE

Alojamientos previstos o similares

OPCIÓN A	
Hotel	Destino
Heinitzburg	Windhoek
Etosha Safari Lodge	Etosha
Twyfelfontein Country Lodge	Twyfelfontein
Swakopmund Hotel	Swakopmund
Le Mirage Lodge	Desierto Namib
OPCIÓN B	
Hotel	Destino
The Weinberg	Windhoek
Epacha Game Lodge	Etosha
Camp Kipwe	Twyfelfontein
Strand Hotel	Swakopmund
The Desert Grace	Desierto Namib

Precios desde

OPCIÓN A			
Fechas	Precio desde DBL	Precio desde SGL	Precio desde TPL
16-Ene-2026 / 30-Jun-2026	4.945,00 €	5.330,00 €	0,00 €
01-Jul-2026 / 31-Oct-2026	5.260,00 €	5.675,00 €	0,00 €
OPCIÓN B			
Fechas	Precio desde DBL	Precio desde SGL	Precio desde TPL
16-Ene-2026 / 30-Jun-2026	5.870,00 €	6.470,00 €	0,00 €
01-Jul-2026 / 31-Oct-2026	6.315,00 €	7.025,00 €	0,00 €

Ficha de viaje. Precio pendiente de revisión. Este documento no genera ningún bloqueo ni reserva aérea/terrestre

Incluye

- Billete aéreo, clase turista (TARIFAS DINAMICAS)
 - Traslados de entrada y salida
 - Transporte en vehículo cómodo durante todo el viaje
 - Entradas a los Parques Nacionales y excursiones indicadas en el itinerario.
 - Régimen de alojamiento y desayuno en Windhoek y Swakopmund
 - Régimen de media pensión en Etosha y Twyfelfontein
 - Régimen de pensión completa en Namib
 - Acompañamiento por guía de habla inglesa.
 - Safari por la tarde en vehículo 4x4 del lodge en la reserva privada de Epacha.
 - Día completo de safari en vehículo 4x4 del lodge en el parque nacional de Etosha.
 - Exhibición de las tribus himba.
 - Excursión a los grabados rupestres de Twyfelfontein.
 - Safari por la tarde en vehículo 4x4 del lodge en busca del elefante del desierto.
 - City tour en Swakopmund acompañado por el guía.
 - Crucero en catamarán en Walvis Bay con snacks y vino espumoso.
 - Excursión a las dunas de Sossusvlei, el lago seco de Deadvlei y el cañón de Sesriem.
 - Traslado en 4x4 a Deadvlei.
 - Termo de aluminio para conservar el agua y agua mineral durante los traslados.
-
- [Seguro básico](#) y obsequios de viaje
 - Tasas aéreas incluidas a reconfirmar en el momento de la emisión.

No incluye

- Visados
- Otros servicios no especificados.
- **Seguro opcional de asistencia en viajes y anulación.** [Consulta condiciones y opciones de ampliación del seguro.](#)

Condiciones

Los hoteles y campamentos solo garantizan el uso de las habitaciones a partir de las 14.00 horas el día de llegada. Antes de esta hora, la ocupación de la habitación está sujeta a disponibilidad.

El uso de la habitación es hasta las 10.00 horas en todos los Hoteles y Lodges a menos que se hagan arreglos previos con la recepción para una habitación de día o extensión de la hora de salida.

A menos que se especifique de otra forma, los siguientes servicios no están incluidos: costes de visados, tasas de aeropuerto en vuelos internacionales o domésticos, lavandería, propinas, bebidas y cualquier otro servicio no especificado en el itinerario.

Tipo de transporte utilizado en el circuito regular en función del número de participantes (Nissan x-trail o similar hasta 3 pax, Volkswagen Kombi o similar hasta 6 pax. Es importante indicar que las actividades se realizan en el mismo vehículo en el que se realiza el viaje, excepto aquellas donde se indique algo diferente, como el safari en Kalahari o en Damaraland, que se realiza en los 4x4 de los lodges y campamentos.

Anulaciones

Todas las anulaciones se deben presentar por escrito

Para las reservas que sean anuladas o en las que se reduzca el número de noches o el número de clientes, se aplicaran los siguientes gastos de anulación:

Anulaciones recibidas entre 60 y 46 días previos a la fecha de comienzo de los servicios tendrán un cargo del 15% del coste total de los servicios.

De 45 a 14 días tendrán un cargo del 50%.

De 13 a 0 días tendrán un cargo del 100%

[Pulsa aquí para ver los términos y condiciones.](#)

Destinos del Mundo

