

## UGANDA TIERRA DE GORILAS OPCIÓN A

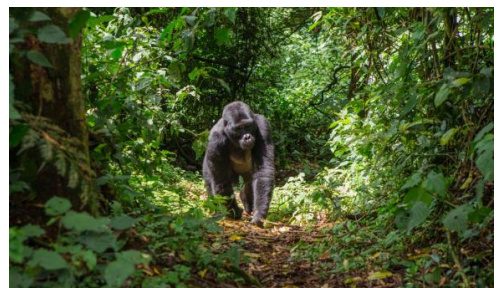

## Descripción

- Programa: **Uganda tierra de gorilas opción A**
- Ciudades: Entebbe > Ziwa > Murchinson Falls > Budongo o Kibale > Fort Portal > Queen Elizabeth > Bwindi > Lago Mburo
- Salidas 2026: 8, 22 ene / 5, 19 feb / 5, 19 mar / 2, 23 abr / 7, 21 may / 4, 18 jun / 2, 16, 23, 30 jul / 6, 13, 20 ago / 3, 24 sep / 1, 22 oct / 5, 19 nov / 3, 17, 26 dic
- Duración: 11 días / 8 noches.
- Origen: Madrid y Barcelona
- Código: 25252



# Itinerario

---

## Día 1 - ESPAÑA > ENTEBBE

Salida en vuelo con destino Entebbe vía ciudad de conexión. Noche a bordo.

## Día 2 - ENTEBBE

Llegada, asistencia y traslado al hotel. Resto del día libre con opción de hacer excursiones opcionales como la isla de Ngamba, Kampala o el nacimiento del Nilo...Alojamiento.

## Día 3 - ENTEBBE > ZIWA > MURCHINSON FALLS · PC

Después del **desayuno** salida a la reserva de rinocerontes de Ziwa, donde hacemos un safari a pie para apreciarlos de cerca. **Almuerzo.** Continuación al parque nacional Murchison Falls, el más grande del país, atravesado por el Nilo hasta que alcanza el lago Alberto. Visitamos la cima de las cataratas de Murchison donde el Nilo pasa por un cañón muy estrecho formando una cascada espectacular. **Cena** y alojamiento.

## Día 4 - MURCHINSON FALLS · PC

**Pensión completa.** Salida de safari por la parte norte del parque con una vegetación densa y vistas espectaculares. Por la tarde safari en barco por las orillas del río Nilo donde hay hipopótamos, cocodrilos y variedad de aves. Alojamiento.

## Día 5 - MURCHINSON FALLS > BUDONGO · PC

**Desayuno** y salida a Budongo para hacer una caminata en busca de chimpancés y otros primates en su hábitat natural. **Almuerzo.** Por la tarde opcionalmente actividad cultural para visitar y conocer de cerca los pueblos locales. **Cena** y alojamiento.

## Día 6 - BUDONGO > FORT PORTAL > QUEEN ELIZABETH · PC

Después del **desayuno**, safari a pie por la naturaleza en el bosque de Bugoma. También participará en la plantación de un árbol autóctono en el proyecto de reforestación Every 5 Acres, para contribuir a dar un nuevo hábitat a los chimpancés. Rumbo suroeste a lo largo del lago Alberto y del valle del Rift con vistas excelentes hasta Fort Portal a la sombra de las Montañas de la Luna, el Rwenzori. **Almuerzo** en ruta en un restaurante local. Continuación al parque de Queen Elizabeth. **Cena** y alojamiento.

## Día 7 - QUEEN ELIZABETH · PC

**Pensión completa.** Por la mañana safari hacia el lago Jorge y la aldea de Kasenyi en busca de leones, elefantes, hienas manchadas, antílopes y con suerte un leopardo. Por la tarde safari en barco por el canal de Kazinga, uno de los sitios más bellos de Uganda por su concentración de vida animal. Continuación al sector sur del parque, Ishasha. Alojamiento.

## Día 8 - QUEEN ELISABETH > BWINDI · PC

Después del **desayuno**, safari en búsqueda de los “leones trepadores” que se ven durante las horas calientes del día y otros animales de la zona. **Almuerzo**. Por la tarde llegada a Bwindi para la **cena** y alojamiento.

## Día 9 - BWINDI ¿ SAFARI DE GORILAS · PC

**Pensión completa**. Muy temprano salida para el trekking de los gorilas con guía y rastreadores del parque. La selva Bwindi tiene una población de 450 gorilas que es la mitad de los gorilas de montaña del mundo, algunas familias se han habituado a recibir visitantes y se puede disfrutar de la vista de estos gigantes y tomar fotos y videos... Tiempo máximo de la observación 1 hora. Recomendamos contratar porteadores locales que no solo ayudan con las mochilas, sino que además ayudan durante el camino, a veces, con desniveles o maleza.

## Día 10 - BWINDI > ENTEBBE > ESPAÑA · MP

Después del **desayuno**, traslado por carretera hasta Entebbe, haciendo una parada en el Ecuador para visitar los mercados de artesanía local. **Almuerzo** en ruta. Traslado al aeropuerto para el vuelo de regreso vía ciudad de conexión. Noche a bordo.

## Día 11 - ESPAÑA

Llegada y fin del viaje.

**FIN DEL VIAJE**

## Alojamientos previstos o similares

OPCIÓN A	
Hotel	Destino
Karibu Guest House	Entebbe
Cassia Lodge	Entebbekampala
Pakuba Lodge	Cataratas Murchinson
Twiga Safari Lodge	Cataratas Murchinson
Bugoma Jungle Lodge	Bugoma
Kikonko	Bugoma
Enganzi Lodge	Queen Elizabeth
Ihamba Lakeside Lodge	Queen Elizabeth
Ishasha Jungle Lodge	Ishasha
Ichumbi Lodge	Bwindi
Agandi Lodge	Bwindi
Rushaga Gorilla Camp	Bwindi
Rwakobo Rock Lodge	Lake Mburo
Kigarama Wilderness Lodge	Lake Mburo

## Precios desde

OPCIÓN A			
Fechas	Precio desde DBL	Precio desde SGL	Precio desde TPL
07-May-2026 / 26-Dic-2026	4.650,00 €	5.215,00 €	0,00 €

Ficha de viaje. Precio pendiente de revisión. Este documento no genera ningún bloqueo ni reserva aérea/terrestre

## Incluye

---

- Billete aéreo, clase turista (TARIFAS DINAMICAS)
- Traslados de entrada y salida
- Entradas a parques y reservas
- Permisos de chimpancés y gorilas
- Régimen de alojamiento y desayuno en Entebbe
- Régimen de pensión completa en safari (bebidas no incluidas)
- Durante el safari vehículo 4x4 con ventanilla garantizada
- Chofer - guía de habla inglesa (cat A) o castellana (cat B)
- Agua mineral en vehículo de safari
- Asistencia en castellano durante toda la estancia
- Seguro de evacuación aérea Flying Doctors
  
- [Seguro básico](#) y obsequios de viaje
- Tasas aéreas incluidas a reconfirmar en el momento de la emisión.

## No incluye

---

- Visados
- Otros servicios no especificados
- **Seguro opcional de asistencia en viajes y anulación.** [Consulta condiciones y opciones de ampliación del seguro.](#)

## Condiciones

---

### **Obligatorio presentar copia del pasaporte al hacer la reserva.**

Trekking de gorilas: Los permisos de gorilas son muy limitados y la demanda es muy alta en la temporada alta (de junio a septiembre y de diciembre a febrero). Se recomienda reservar los mismos con suficiente antelación (de 3 a 6 meses) pues en caso contrario las posibilidades de conseguir permisos descienden significativamente a medida que nos acercamos a las fechas del trekking.

Los permisos de gorilas y chimpancés no son reembolsables y se han de pagar al completo en el momento de hacer la reserva para poder ser garantizados.

El precio para niños menores de 12 años compartiendo con 2 adultos es del 50% del precio del adulto, salvo que se indique otra cosa. En cualquier caso, la edad mínima para participar en el trekking de gorilas es de 15 años y en el de chimpancés es de 12 años. Les rogamos nos indiquen siempre las edades de los menores para evitar posibles inconvenientes.

Los Hoteles, Lodges y Tented Camps solo garantizan el uso de la habitación a partir de las 13.00hrs del día de llegada. Antes de esta hora, el uso de la habitación estará sujeto a disponibilidad y a la discreción del hotel, salvo que se reserve la noche anterior.

El uso de las habitaciones está garantizado hasta las 10.00hrs en todos los hoteles, lodges y tented camps, salvo que se acuerde lo contrario expresamente con los hoteles.

Debido a las características de los destinos, el itinerario podría ser alterado durante el viaje, por motivos de climatología, estado de las carreteras, etc....

### **Visita Gorilas**

En caso de enfermedad, fiebre o diarreas no está permitida la visita.

No dejar ningún tipo de basura en el parque

No hablar en la medida de lo posible, y si se hace que sea en voz baja.

Se puede fotografiar a los gorilas, pero no utilizar el flash.

No comer mientras se observa a los animales.

No responder a los gestos de los gorilas. Pudiera ser (con suerte) que algún gorila se acerque por curiosidad, es ese caso no se debe responder al animal para evitar asustarlo.

No mirarlos fijamente a los ojos, ya que lo pueden interpretar como un signo de desafío.

Mantener una distancia de seguridad entre los gorilas de al menos 7 metros.

Los niños menores a 15 años no pueden acceder al trekking.

**Depósito.**

Con la confirmación es necesario hacer un depósito por el importe de los permisos de gorilas y chimpancés. Los permisos no son reembolsables.

**Anulaciones**

Todas las anulaciones se deben presentar por escrito

Permisos de gorilas y chimpancés tendrán un cargo del 100%

Anulaciones recibidas de 60 a 36 días de antelación tendrán un cargo del 20%.

Anulaciones recibidas de 35 a 20 días de antelación tendrán un cargo del 50%.

Anulaciones recibidas de 19 a 0 días previos tendrán un cargo del 100%.

# Destinos del Mundo

