

ITINERARIO PAISAJES
DE MADAGASCAR
MADAGASCAR



Descripción

- Programa: **Paisajes de Madagascar**
- Ciudades: Antananarivo > Andasibe > Antsirabe > Ranomafana > Fianarantsoa > Ranohira > Isalo > Ifaty
- Salidas: domingo
- Duración: 15 días / 12 noches
- Origen: **Madrid**
- Código: **23284**



Itinerario

Día 1 ESPAÑA > ANTANANARIVO

Salida en vuelo con destino Antananarivo vía ciudades de conexión. **Noche a bordo.**

Día 2 ANTANANARIVO

Llegada, asistencia y traslado al hotel. Tarde libre. Alojamiento.

Día 3 ANTANANARIVO · AD

Desayuno. Día libre para recorrer la ciudad sus estrechas calles, iglesias, la estación de tren de Soarano, Avenida de la Independencia, barrio de Isoraka y Analakely. Alojamiento.

Día 4 ANTANANARIVO > PEYRIERAS > PN ANDASIBE · MP

Desayuno. Salida hacia el Parque Nacional de Andasibe visitando en ruta la reserva de Peyrieras en busca de fauna endémica. Visita nocturna de la reserva de Voi Mma. **Cena** y alojamiento.

Día 5 PN ANDASIBE · MP

Media pensión. Salida hacia la Reserva Especial de Analamazaotra donde observamos el lémur más grande de la Isla, el Indri-Indri. Por la tarde visita de la Reserva Privada del Vakôna Forest lodge con lémures y cocodrilos.

Día 6 PN ANDASIBE > ANTANANARIVO · AD

Desayuno. Regreso a la capital malgache y visita de la colina real de Ambohimanga, que comprende una ciudadela y una necrópolis, así como un conjunto de lugares sacros, la cual es el principal símbolo de identidad cultural del pueblo de Madagascar según la UNESCO y del centro de la ciudad de Antananarivo. Alojamiento en el hotel. Alojamiento.

Día 7 ANTANANARIVO > AMBATOLAMPY > ANTSIRABE · MP

Desayuno y salida en ruta hacia Antsirabe a través de los paisajes de arrozales en terraza de las tierras altas malgaches. Parada en Behenjy, primera ciudad productora de foie gras de Madagascar donde todo se hace de forma artesanal. Continuación a Ambatolampy para visitar una fundición familiar de fabricación de objetos de aluminio. Llegada a la ciudad colonial de Antsirabe. **Cena** y alojamiento.

Día 8 ANTSIRABE > AMBOSITRA > PN RANOMAFANA · MP

Desayuno. Visita del centro histórico en pousse-pousse, incluyendo innumerables edificios de la época colonial francesa. En ruta parada en Ambositra, la capital del arte Zafimaniry, para visitar talleres y tiendas de marquería. Por la tarde llegada al Parque de Ranomafana. **Cena** y alojamiento.

Día 9 PN RANOMAFANA > FIANARANTSOA - MP

Desayuno. Visita a pie del parque, el enclave más húmedo de la isla continente con una flora endémica excepcional. Continuación hacia Fianarantsoa, la capital del Betsileo. Visita de la parte alta de la ciudad. **Cena** y alojamiento.

Día 10 FIANARANTSOA > AMBALAVAO > ANJA > RANOHIRA - MP

Desayuno. Salida hacia Ambalavao donde visitamos la fábrica de papel antemoro. Seguimos a la Reserva de Anja para ver lémures catta, camaleones y tumbas betsileo. Continuación a Ranohira. **Cena** y alojamiento.

Día 11 RANOHIRA > PN ISALO > RANOHIRA - MP

Media pensión. Visita de día completo del Parque Nacional de Isalo (unos 7 km. a pie), el más visitado del país: la piscina natural, piscinas negra y azul, cascada, etc. Posibilidad de bañarse en la piscina natural. Admiramos el atardecer desde la ventana de Isalo. Alojamiento.

Día 12 RANOHIRA > ZOMBITSE > TULEAR - MP

Desayuno. Salida hacia el sur observando de camino las tumbas Mahafaly, sus famosos tótems y los primeros baobabs. Visita del PN de Zombitse en busca de lémures sifaka, camaleones y baobabs. Parada en el Arboretum de Antsokay para realizar su visita: Un jardín botánico con cerca de 900 especies de plantas siendo el 90% de ellas endémicas de Madagascar. Continuación hacia el poblado de Mangily Ifaty, para visitar la reserva privada Reniala, con una riqueza excepcional de flora y fauna con más de 1.000 especies de plantas endémicas con adaptaciones notables y numerosas aves endémicas. **Cena** y alojamiento.

Día 13 TULEAR > ANTANANARIVO - AD

Desayuno. Traslado al aeropuerto de Tulear y salida en vuelo a Antananarivo. Llegada y traslado al hotel. Si el tiempo lo permite breve visita del centro de la ciudad y del mercado artesanal de La Digue. Alojamiento.

Día 14 ANTANANARIVO > ESPAÑA - AD

Desayuno. Posibilidad de extender la estancia en playa. Consultar. Traslado al aeropuerto para el vuelo de regreso vía ciudad de conexión. **Noche a bordo.**

Día 15 ESPAÑA

Llegada y fin de nuestros servicios.

FIN DEL VIAJE

INFORMACIÓN COVID y REQUISITOS DE ENTRADA

<https://www.destinosdelmundo.es/visados-y-otros-tramites>

Alojamientos previstos o similares

Categoría OPCIÓN A	Destino
Carlton Antananarivo	Antananarivo (Madagascar)
Eulophiella Lodge	Pn Andasibe (Madagascar)
Vakona Forest	Pn Andasibe (Madagascar)
Mantadia Pn Andasibe	Pn Andasibe (Madagascar)
Royal Palace	Antsirabe (Madagascar)
Plumeria	Antsirabe (Madagascar)
HÔtel Thermal	Pn Ranomafana (Madagascar)
Setam Lodge	Pn Ranomafana (Madagascar)
Centrest	Pn Ranomafana (Madagascar)
Zomatel	Fianarantsoa (Madagascar)
Isalo Rock	Ranohira (Madagascar)
Moringa	Tulear (Madagascar)

Precios desde

Categoría OPCIÓN A	Precio desde DBL	Precio desde SGL	Precio desde TPL
27-Oct-2024 - 29-Dec-2024	3.730,00 €	4.765,00 €	---

Ficha de viaje. Precio pendiente de revisión. Este documento no genera ningún bloqueo ni reserva aérea/terrestre

Incluye

- Billete aéreo, clase turista (TARIFAS DINAMICAS)
- Vuelo doméstico
- Traslados de entrada y salida
- Entradas a parques y reservas
- Régimen de alojamiento y desayuno en Antananarivo
- Régimen de media pensión en circuito
- Vehículo con chófer y carburante incluido
- Visitas y excursiones mencionadas
- Entradas y guías locales en los parques nacionales y reservas
- Guía acompañante de habla castellana en circuito (excepto en estancia en playa)
- [Seguro básico](#) y obsequios de viaje
- Tasas aéreas incluidas a reconfirmar en el momento de la emisión.

No Incluye

- Visado
- Otros servicios no especificados.
- **Seguro opcional de asistencia en viajes y anulación.**
- [Consulta condiciones y opciones de **ampliación del seguro.**](#)

Condiciones

FECHAS SALIDA 2024: 24, 31 Mar / 7, 14, 21, 28 Abr / 5, 12, 19, 26 May / 2, 9, 16, 24, 30 Jun / 7, 14, 21, 28 Jul / 4, 11, 18, 25 Ago / 1, 8, 15, 22, 29 Sep / 6, 13, 20, 27 Oct / 3, 10, 17, 24 Nov / 1, 8, 15, 22, 29 Dic

Anulaciones

Todas las anulaciones se deben presentar por escrito

Entre 35 y 31 días – 10 % de gastos

Entre 30 y 15 días – 50 % de gastos

Menos de 15 días – 100 % de gastos

En los vuelos domésticos, estos serán NO reembolsables en caso de anulación por parte del cliente.

[Pulsa aquí para ver los términos y condiciones.](#)

Destinos del Mundo

Tu touroperador de confianza

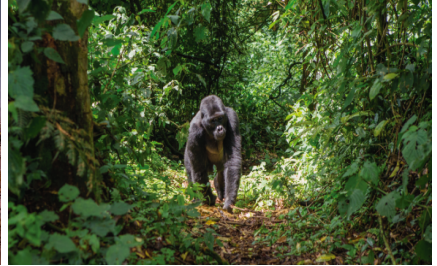

Confirmación Generada por el sistema



