

ITINERARIO JORDANIA CLÁSICA  
Especial Fin de Año  
Grupo exclusivo Madrid  
JORDANIA

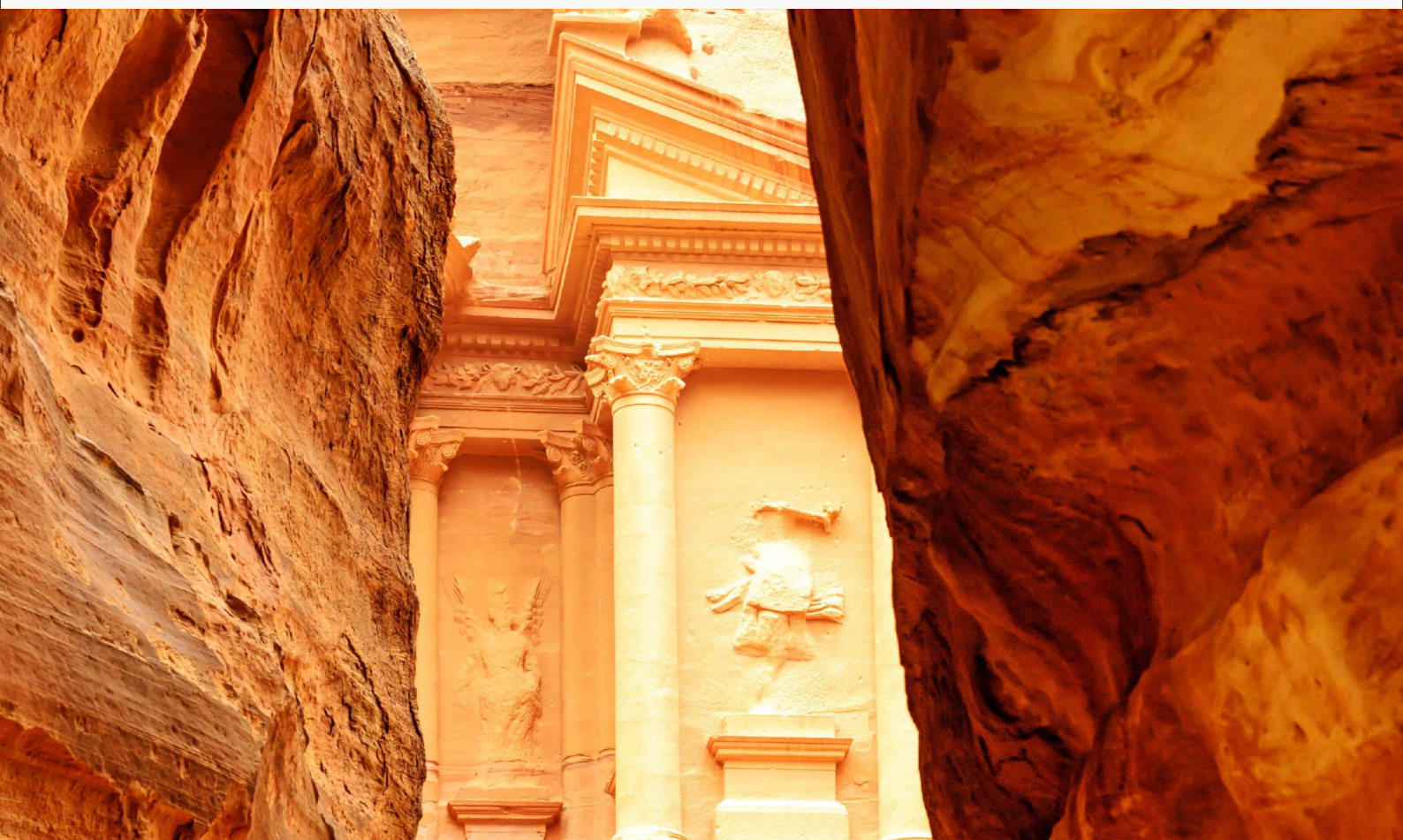

# Descripción

---

- Programa: **Jordania Clásica - ESPECIAL FIN DE AÑO EN PETRA**
- Ciudades: Amman > Mar Muerto > Petra > Wadi Rum
- Salida: 28 de diciembre 2024
- Duración: **8 días / 7 noches.**
- Origen: **Madrid**
- **Código**
- **GRUPO EXCLUSIVO DESTINOS DEL MUNDO - MÁXIMO 20 PERSONAS**



# Itinerario

---

## Día 1 VUELO INTERNACIONAL

Presentación en el aeropuerto 3 horas antes de la salida para tomar el vuelo destino Amman. Llegada a Amman. Encuentro y asistencia en el aeropuerto. Traslado al hotel. **Cena fría en habitación.**  
**Noche en Amman.**

## Día 2 AMMAN > JERASH > AJLOUN > AMMAN - MP

**Desayuno.** Visita panorámica de la ciudad de Ammán. Sus más importantes avenidas. Continuación hacia la ciudad de Jerash, una de las ciudades de Decápolis. Jerash se encuentra al norte de Ammán, aproximadamente a 45 km y a una hora de distancia por carretera. Durante la excursión, visitaremos el Arco de Triunfo, la Plaza Ovalada, el Cardo, la Columnata, el Templo de Afrodita y finalizando, el Teatro Romano, con una maravillosa acústica. Después visitaremos el Castillo de Ajlun, fortaleza construida en 1185 y reconstruido más tarde en el siglo XIII, por los Mamelucos después de su destrucción por los mongoles. Es un castillo de la época de los Cruzados, situado en lo alto de la montaña y desde el que se contempla una Hermosa vista. Al finalizar la visita, regreso a Ammán. **Cena y Alojamiento.**  
**Noche Amman.**

## Día 3 AMMAN > MAR MUERTO > AMMAN - MP

**Desayuno.** Salida hacia el Mar Muerto. El punto más bajo de la tierra, situado a 400 metros bajo el nivel del mar. Posibilidad de baño. Regreso a Ammán. **Cena y Alojamiento.**  
**Noche en Amman.**

## Día 4 AMMAN > MADABA > NEBO > CASTILLO SHOBAK > PETRA - MP

**Desayuno.** Salida para visitar la Iglesia Ortodoxa de San Jorge, donde se encuentra el primer mapa-mosaico de Palestina. Continuación hacia el Monte Nebo para admirar la vista panorámica del Valle Jordán y el Mar Muerto desde la montaña. Este lugar es importante porque fue el último lugar visitado por Moisés y desde donde el profeta divisó la tierra prometida, a la que nunca llegaría. Se sigue hacia el castillo de Shobak para una visita panorámica, recuerdo solitario de la antigua gloria de los Cruzados, construido en el año 1115 por el rey Balduino, fue construido como defensa del camino entre Damasco y Egipto. El Castillo está situado a menos de una hora al norte de Petra denominado en alguna ocasión como "Mont Realo", está enclavado en la ladera de una montaña, sobre una amplia zona de árboles frutales. Salida a Petra. **Cena y Alojamiento. Noche en Petra.**

## Día 5 PETRA - MP

**Desayuno.** Día completo dedicado a la visita de la ciudad rosa, la capital de los Nabateos. Durante la visita, conoceremos los más importantes y representativos monumentos esculpidos en la roca por los Nabateos. El Tesoro, famoso e internacionalmente conocido monumento llevado al cine en una de las películas de Indiana Jones, las Tumbas de Colores, las Tumbas Reales, el Monasterio, etc. Petra es uno de esos lugares del mundo en el que al menos hay que ir una vez en la vida. Al finalizar la visita regreso al hotel. **Cena y alojamiento.**  
**Noche en Petra.**

## Día 6 PETRA >> LITTLE PETRA > WADI RUM - MP

**Desayuno.** Salida hacia lo que se conoce como “La Pequeña Petra” (Little Petra), a tan sólo 15 km. al norte de Petra. Un desfiladero de apenas 2 m. de ancho con su arquitectura típica Nabatea hace que esta visita sea única e incomparable. Fue habitada por los Nabateos y tiene muchas tumbas, recipientes de agua y cauces, tiene un camino pequeño que lleva a alguna del área interior, Siq Al Bared, la escala de esta área y el hecho que es la continuación de Petra, le dio el nombre de la Pequeña Petra. Salida hacia Wadi Rum, el desierto de Lawrence de Arabia. Excursión en el desierto de Wadi Rum y paseo en vehículos 4x4 conducidos por los beduinos 2 horas, consiste en una pequeña excursión en el paisaje lunar de este desierto. Nos adentraremos en las arenas rosadas de este desierto, que posee un encanto especial proporcionado por los macizos graníticos que la naturaleza ha modelado con formas caprichosas. **Cena y alojamiento en el desierto. Alojamiento en campamento. Noche en Wadi Rum**

## Día 7 WADI RUM > AMMAN - MP

**Desayuno.** A la hora indicada traslado de reegreso hacia Amman. Llegada y alojamiento. **Cena y alojamiento. Noche en Amman.**

## Día 8 AMMAN > AEROPUERTO AMMAN

**Desayuno.** A la hora indicada traslado al aeropuerto. Salida en vuelo regular con destino a la ciudad de origen.

### FIN DEL VIAJE

**Vuelos Previstos o similares. BAJO PETICIÓN.**

RJ 110 28DEC MADAMM 1505 2205  
RJ 109 04JAN AMMMAD 1025 1405

### HOTELES PREVISTOS OS SIMILARES:

Lilac Hotel Amman (Jordania)

Petra Castle Petra (Jordania)

Al Sultanah Luxury Camp Wadi Rum (Jordania)

## Alojamientos previstos o similares

Categoría CATEGORIA UNICA	Destino
Hotel Lilac Amman	Amman (Jordania)
Petra Castle	Petra (Jordania)
Al Sultana Luxury Camp	Wadi Rum (Jordania)
Hotel Lilac Amman	Amman (Jordania)

## Precios desde

Categoría CATEGORIA UNICA	Origen	Precio desde	Precio desde	Precio desde
		DBL	SGL	TPL
28-Dec-2024 - 28-Dec-2024	MADRID	1.965,00 €	2.325,00 €	1.965,00 €

Ficha de viaje. Precio pendiente de revisión. Este documento no genera ningún bloqueo ni reserva aérea/terrestre

## Incluye

- Vuelos internacionales en clase turista con Royal Jordanian.
- Encuentro y asistencia en español.
- 07 noches de alojamiento en los hoteles previstos o similares en habitación estándar.
- Media Pensión en hoteles seleccionados.
- Guía local de habla española durante visitas.
- Traslados, visitas y entradas indicadas.
- Traslado en autobús moderno turístico con chofer en inglés.
- 02 horas en pickup beduino en Wadi Rum.
- Tasas aéreas y carburante 415€ aprox.
- Visado para españoles incluido, otras nacionalidades consultar.
- [Seguro de viaje básico](#)

## No Incluye

- Bebidas y Propinas
- Extras y cualquier gasto personal
- **Seguro opcional de asistencia en viajes y anulación.**
- [Consulta condiciones y opciones de ampliación del seguro.](#)



# Condiciones

---

**DEPOSITO CUPO FIN DE AÑO:** 750 € por persona.

**POLITICA GASTOS DE GESTIÓN Y DE CANCELACIÓN CUPOS por persona:**

**GASTOS DE GESTION:** 150 €

**GASTOS DE CANCELACIÓN AÉREO:**

Hasta 120 días sin gastos.

Desde 119 días antes de salida 100%

**GASTOS DE CANCELACION TERRESTRE:**

**JORDANIA:**

Hasta 30 días antes de la salida sin gastos.

Desde 29 días antes de la salida 100%.

**INFORMACIÓN NORMALIZADA DE VIAJE COMBINADO**

[https://cdn-prometeus.s3.eu-west-1.amazonaws.com/contenidos/15/CONDICIONES\\_GENERALES/Formulario de informacion normalizada.pdf](https://cdn-prometeus.s3.eu-west-1.amazonaws.com/contenidos/15/CONDICIONES_GENERALES/Formulario_de_informacion_normalizada.pdf)

**CONDICIONES DE ENTRADA**

[www.destinosdelmundo.es/visados-y-otros-tramites](http://www.destinosdelmundo.es/visados-y-otros-tramites)

**A TENER EN CUENTA**

- Precios por persona en Hab. Doble/triple.
- La habitación triple no se aconseja para 3 adultos debido a que la cama extra es tipo plegatín.
- La categoría hotelera es la estimada por Destinos del Mundo.
- El orden de las visitas podrá alterarse por razones técnicas.
- En caso de no llegar al mínimo para garantizar la operativa, el programa se realizará en tour regular.
- Los itinerarios denominados Tour Regular/Chárter son viajes que se realizan en grupo.
- Para programas especiales de "viaje de novios", pasajeros viajando con descuentos o promociones especiales en luna de miel, aniversarios de boda o similares, se les podrá solicitar en destino documentación que lo acredite, debiendo advertir de este punto al contratar su viaje. Si no se especifica expresamente, se entenderá que no existen atenciones, promociones o similares por estos motivos.

**TIEMPO LÍMITE EMISIÓN:** En caso de no haber recibido el pago/bono en la fecha indicada, la compañía aérea cancelará automáticamente la reserva de los vuelos, ya que los billetes no serán emitidos. La Agencia deberá realizar una nueva petición de vuelos para proceder a la recuperación de las plazas aéreas, pero no podremos garantizar nunca que se confirmarán con la misma compañía, en la misma clase confirmada inicialmente y con la misma tarifa por lo que puede haber suplementos sobre el precio inicial.

**IMPORTANTE:** Les recordamos que es obligación de los clientes, el facilitarnos los nombres completos, según figuran en sus pasaportes. El cambio de nombre puede suponer hacer una nueva reserva aérea con diferente tarifa o penalización. Así como necesario disponer de un pasaporte con una validez mínima de 6 meses a la fecha de salida del país. Recomendamos que el pasajero consulte con su embajada si es necesario visado para los países que vaya a visitar

- Según la **resolución 830 de IATA** por favor consultar con los clientes si desean proporcionar su información de

contacto (número de teléfono móvil y / o correo electrónico/dirección) a las aerolíneas que participan en el itinerario con el fin de contactarles en caso de alteraciones en los vuelos.

- El importe de las tasas aéreas y el carburante, están sujetos a cambios hasta el momento de la emisión de los billetes aéreos.

- Estos precios han sido calculados en la fecha de envío de la cotización en base a los tipos de cambio de divisa, al precio de transporte derivado coste combustible o de otras fuentes de energía y al nivel de impuestos y tasas sobre los servicios de viaje incluidos en el contrato en dicha fecha. Hasta 20 días antes de la salida, los precios podrán incrementarse de acuerdo con lo establecido en el apartado 11 de las Condiciones Generales. De igual modo el viajero tendrá derecho a reducción de precio por variación a su favor de dichos conceptos, pudiendo la agencia de viajes en tal caso deducir del reembolso los gastos administrativos reales de su tramitación.

- Consultar posibles suplementos en base a la disponibilidad en las clases aéreas cotizadas y periodos especiales. Las tasas aéreas pueden variar, el precio se reconfirmará en el momento de la emisión de los billetes aéreos. Consultar suplementos y cenas obligatorias Navidad o fechas especiales.

#### **SEGURO:**

Este viaje se rige por las siguientes [Condiciones Generales de contratación](#). Todos nuestros viajes combinados incluyen [un seguro de viaje básico](#) Consulta condiciones y opciones de [ampliación del seguro](#).

# Destinos del Mundo

## Tu touroperador de confianza

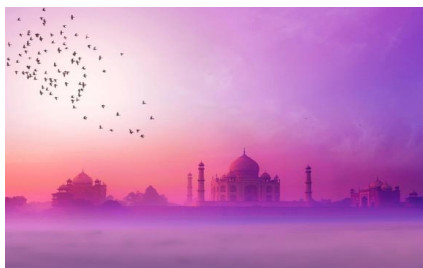

Confirmación Generada por el sistema



JORDANIA CLÁSICA  
Especial Fin de Año  
Grupo exclusivo Madrid



